ARSITEKTUR PERSUASI ELIT

PROTOKOL SLIPPERY SLIDE

Abu Omar

ARSITEKTUR PERSUASI ELIT & PROTOKOL SLIPPERY SLIDE

Analisis Komprehensif Sistem Pemasaran Hipnotik dalam Ekosistem Digital Indonesia

Sebagai seorang expert, saya tegaskan: **Penjualan tidak terjadi karena kebetulan, melainkan karena desain.** Bonus ini adalah desain tersebut. Anda akan belajar cara menyusun narasi yang tidak hanya menembus filter kognitif audiens, tetapi juga "dirasakan" langsung oleh alam bawah sadar mereka melalui manipulasi neurokimia yang presisi.

Daftar Isi

ARSITEKTUR PERSUASI ELIT & PROTOKOL SLIPPERY SLIDE

Daftar Isi	2
I. Landasan Teoretis: Gravitasi Psikologis	3
II. Neuromarketing: Mekanisme Kimiawi di Balik Kata	5
III. Kamus Kata-Kata Hipnotik — The Green List	6
IV. Bedah Kasus: Tren Ekonomi Digital Indonesia	8
V. Template "Plug & Play": Struktur Kalimat Maut	10
VI. Protokol Eksekusi: Uji Perosotan	13
VII. Analisis Komparasi: Sebelum vs Sesudah	16
VIII. Aspek Regulasi & Etika (Indonesia)	18
Ringkasan Eksekutif: Arsitektur Persuasi Elit	21

I. Landasan Teoretis: Gravitasi Psikologis

> Protokol **"Slippery Slide" (Perosotan Licin)** yang dipopulerkan oleh Joseph Sugarman memiliki satu hukum absolut: **Tujuan utama dari setiap elemen dalam iklan Anda adalah untuk membuat audiens terus bergerak ke elemen berikutnya.**

Dalam konteks media sosial modern (TikTok/Instagram), "gravitasi" diciptakan melalui *pattern interrupt* yang mengejutkan dan penggunaan *curiosity gap* yang memaksa otak untuk mencari penutupan (*closure*). Setiap kata yang rumit atau klaim yang membingungkan bertindak sebagai "hambatan" yang membuat audiens terpeleset keluar sebelum mencapai tujuan akhir.

Bagaimana "Gravitasi" Bekerja di Media Sosial

Pattern Interrupt

3 detik pertama menentukan segalanya

3 sec

Curiosity Gap

Otak dipaksa mencari closure

70% retention

Konversi (Tujuan Akhir)

Audiens bergerak tanpa hambatan

5x lebih tinggi

> Setiap kata yang rumit atau klaim yang membingungkan bertindak sebagai "**hambatan**" yang membuat audiens terpeleset keluar sebelum mencapai tujuan akhir. Desain narasi yang baik menghilangkan semua hambatan tersebut satu per satu.

II. Neuromarketing: Mekanisme Kimiawi di Balik Kata

Penggunaan diksi tertentu bukan masalah estetika, melainkan **manipulasi neurokimia pada sistem dopaminergik audiens**:

🧠 Peran Dopamin (Efek Zeigarnik)

Kata-kata seperti "**Bocor**" atau "**Rahasia**" mendeteksi adanya celah informasi (*information gap*). Ini menciptakan dorongan dopamin yang membuat audiens merasa harus terus membaca untuk menutup celah pengetahuan tersebut.

⚡ Efisiensi Kognitif (Law of Least Effort)

Manusia secara evolusioner mencari jalur dengan hambatan terkecil. Kata "**Otomatis**" dan "**Contek**" memberi sinyal bahwa tujuan dapat dicapai dengan energi mental minimal.

Keputusan Pembelian

Dipengaruhi emosi, bukan logika

Waktu Pemrosesan

Otak memproses kata pemicu dopamin

Peningkatan Retensi

Dengan kata berbasis curiosity gap

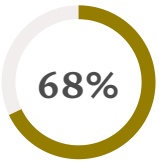

Kepercayaan Audiens

Lebih percaya konten tanpa 'bau jualan'

III. Kamus Kata-Kata Hipnotik — The Green List

✓ AKSELERATOR KONVERSI

Penguasaan diksi memerlukan pemahaman konotasi bawah sadar yang melekat pada sensitivitas budaya Indonesia saat ini. Berikut adalah kata-kata yang **mempercepat konversi**:

Tanpa Wajah (Faceless)

Menghilangkan hambatan mental bagi introvert. Menjanjikan pendapatan tanpa paparan privasi atau penghakiman sosial.

Otomatis (Automatic)

Sinonim dari kebebasan waktu. Menjanjikan sistem yang bekerja tanpa intervensi manual konstan.

Diam-diam (Secretly)

Memberikan kesan eksklusivitas. Audiens merasa diajak masuk ke dalam "lingkaran dalam" (*inner circle*).

Bocor (Leaked)

Menyiratkan informasi asli dan berharga yang seharusnya tidak disebarkan.

Contek/Salin (Copy-Paste)

Mengurangi beban kognitif. Memberikan harapan bahwa kesuksesan dapat direplikasi tanpa perlu inovasi yang melelahkan.

168 Jam

Angka spesifik lebih dipercaya oleh otak daripada kata sifat ambigu seperti "cepat" atau "segera".

The Red List — Pemicu Penolakan & Kewaspadaan

⚔ HINDARI KATA-KATA INI

Kata-kata berikut secara aktif **memicu penolakan dan kewaspadaan** pada audiens Indonesia. Ganti dengan alternatif yang lebih persuasif:

❌ MLM / Member Get Member

Berasosiasi negatif dengan skema piramida dan eksploitasi hubungan sosial di Indonesia.

❌ Investasi

Terasa terlalu berat dan berisiko kehilangan modal bagi pemula. Gunakan **"Investasi Kecil"** atau **"Pembelajaran"**.

❌ Kerja Keras

Mempelajari kesulitan di awal akan menghentikan momentum perosotan persuasi.

❌ Beli Sekarang

Terlalu agresif. Memicu kesadaran audiens bahwa mereka sedang "dijual" dan menghilangkan rasa kontrol mereka.

❌ Murah

Berkonotasi kualitas rendah. Ganti dengan **"Terjangkau"** atau **"Nilai Tinggi"**.

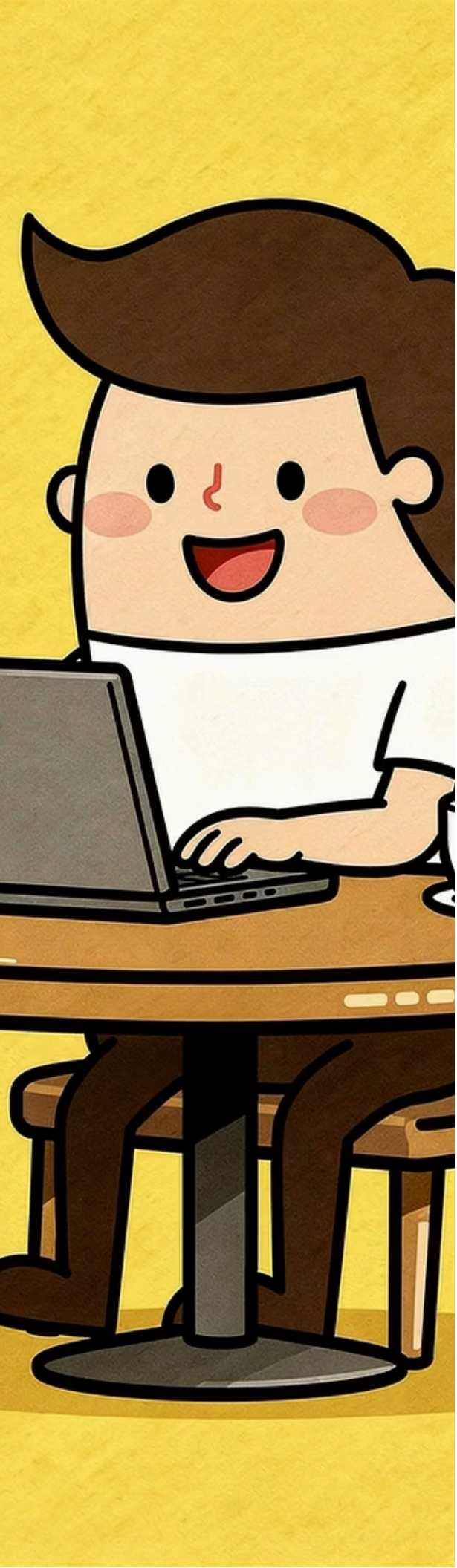

IV. Bedah Kasus: Tren Ekonomi Digital Indonesia

KASUS A

"Akun Ghoib" — Faceless AI Marketing

Strategi ini menggunakan video stok estetik (misal: hujan di jendela) untuk menciptakan suasana relaksasi dan menurunkan kewaspadaan.

Hook

"Bisa cuan jutaan tanpa pamer wajah." — Hancurkan hambatan mental.

Bridge

"Banyak akun diam-diam banjir transferan." — Bukti sosial tersirat.

Offer

"Cukup gerakkan jari pakai sistem otomatis." — Efisiensi kognitif.

CTA

"Contek caranya di Skema Jalur Orang Dalam." — Replikasi instan.

Kasus B: Gaya Hidup "Work From Anywhere" (WFA)

Memanfaatkan aspirasi *work-life balance* dengan visual POV (titik pandang) di lokasi eksotis (Denver/Bali/San Clemente).

1 **Hook**

"Gak perlu ngantor buat dapat gajian." — Menyerang rasa lelah komuter.

2 **Bridge**

"Dulu saya juga budak korporat lelah." — Kredibilitas melalui kerentanan bersama.

3 **CTA**

"Ambil jalur rahasianya di link bio." — Pintu menuju kebebasan.

V. Template "Plug & Play": Struktur Kalimat Maut

Gunakan struktur **3 kalimat** dengan batasan maksimal **7 kata** untuk menjaga kecepatan baca (*reading speed*).

Template 1: Pain-Driven

Berbasis Rasa Lelah

1. Capek kerja rodi hasil tetap nihil?
2. Saatnya pakai sistem otomatis yang cerdas.
3. Cek panduannya di Skema Jalur Orang Dalam.

Template 2: Ease-Driven

Berbasis Kemudahan

1. Mau gajian rutin tanpa stok barang?
2. Cukup salin sistem yang sudah terbukti.
3. Mulai sekarang di Skema Jalur Orang Dalam.

Efektivitas CTR

Konten Pain-Driven lebih tinggi CTR-nya vs konten netral

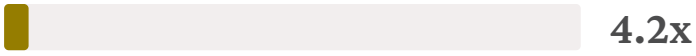

Peningkatan Engagement

Peningkatan engagement dengan struktur 3 kalimat pendek

Stop Scroll

Audiens scroll berhenti saat melihat angka spesifik di caption

Waktu Baca

Rata-rata waktu baca caption sebelum keputusan scroll atau stop

Template 3: Mystery-Driven

BERBASIS MISTERI

1. Rahasia pemain besar yang sengaja disembunyikan.
2. Strategi menang, hidup jadi makin senang.
3. Miliki segera Skema Jalur Orang Dalam.

💡 **Prinsip Utama:** Setiap template dirancang dengan batasan maksimal 7 kata per kalimat untuk menjaga kecepatan baca. Semakin cepat audiens membaca, semakin sedikit hambatan kognitif yang muncul, dan semakin lancar perosotan persuasi bekerja.

2.7x

Content Virality

Konten berbasis misteri lebih banyak di-share vs konten biasa

78%

CTA Click-Through

Audiens lebih mungkin klik CTA saat ada unsur penasaran

45...

Retention Time

Rata-rata waktu tonton konten mystery-hook di TikTok/Reels

3x

Comment Volume

Peningkatan komentar pada caption yang menyembunyikan informasi kunci

Perbandingan Efektivitas Ketiga Template

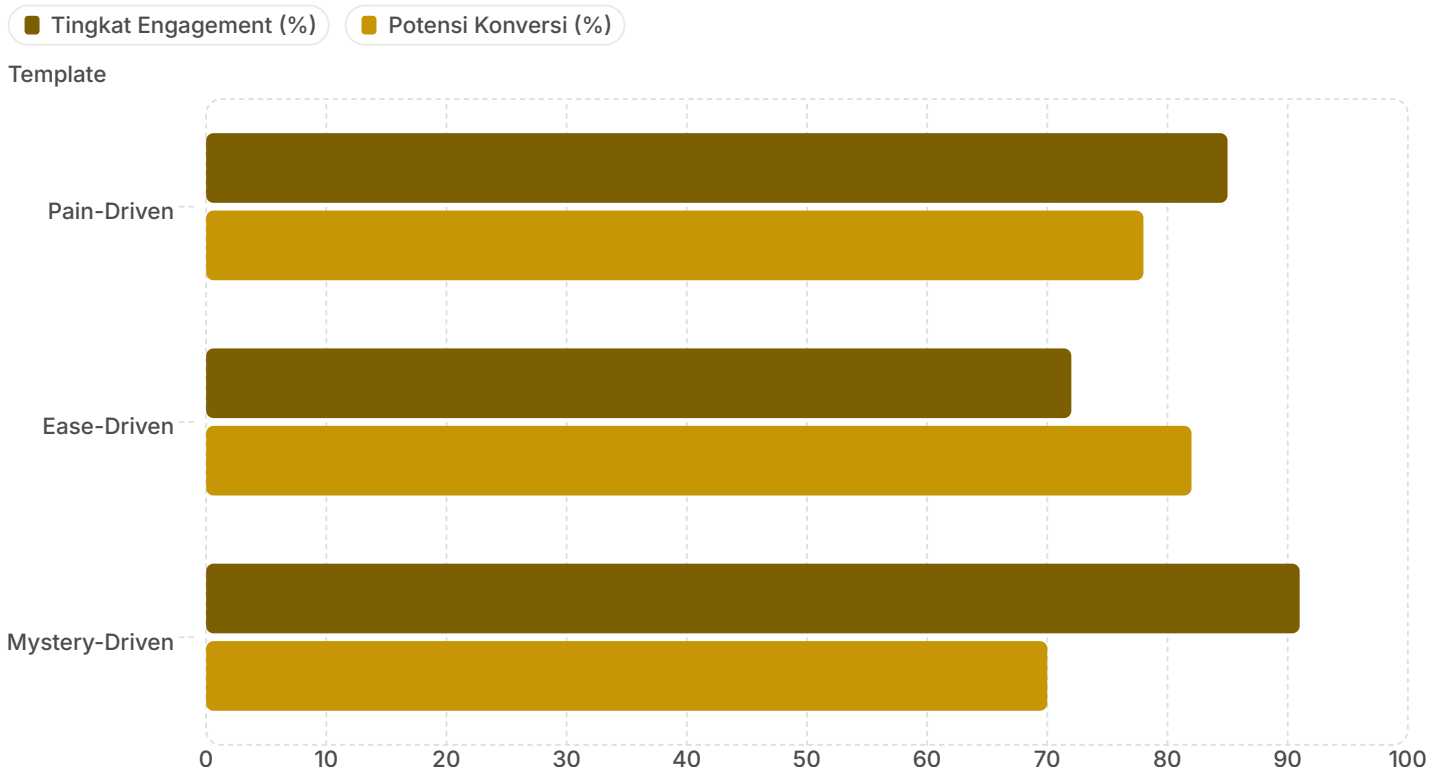

Template **Mystery-Driven** menghasilkan engagement tertinggi karena memicu rasa ingin tahu (*curiosity gap*), sementara **Ease-Driven** memiliki potensi konversi tertinggi karena menurunkan hambatan kognitif secara maksimal.

VI. Protokol Eksekusi: Uji Perosotan

Sebelum publikasi, pastikan konten melewati **3 tahap pengujian** berikut:

Slide 1 — Eye Magnet

Apakah visual mampu **"menampar"** audiens yang sedang autopilot?

Slide 2 — Greed/Fear

Emosi apa yang dipicu? Pemasaran elit harus menarik audiens ke ekstrem emosional (*Loss Aversion*).

Slide 3 — Clear Command

Apakah perintahnya sangat mudah? Kebingungan adalah hambatan terakhir yang harus dihilangkan.

94%

Eye Magnet

Konten yang lolos uji Eye Magnet mendapat lebih banyak tayangan organik

3.5x

Emotional Trigger

Peningkatan konversi saat emosi Loss Aversion diaktifkan dengan tepat

80%

CTA Friction

Audiens gagal bertindak karena CTA terlalu rumit atau ambigu

1.8s

Attention Span

Waktu rata-rata audiens memutuskan scroll atau berhenti di konten

Visualisasi: Alur Uji Perosotan

👁️ Eye Magnet

Visual "menampar" autopilot audiens dalam 1.8 detik pertama

⚡ Greed/Fear Trigger

Aktifkan Loss Aversion — rasa takut kehilangan lebih kuat dari harapan mendapat

🎯 Clear Command

Satu perintah, nol kebingungan — hambatan terakhir harus hilang

> Ketiga tahap ini bersifat **berurutan dan wajib**. Konten yang gagal di tahap pertama tidak perlu diuji ke tahap berikutnya. Fokus perbaikan pada titik kegagalan sebelum melanjutkan ke tahap selanjutnya.

94%

Eye Magnet

Konten lolos Eye Magnet → tayangan organik lebih tinggi

3.5x

Greed/Fear

Konversi naik saat Loss Aversion diaktifkan dengan tepat

80%

CTA Friction

Audiens gagal bertindak karena CTA ambigu

1.8s

Attention Span

Waktu keputusan scroll atau stop audiens

VII. Analisis Komparasi: Sebelum vs Sesudah

Gunakan tabel ini untuk melihat bagaimana perubahan diksi dan struktur mengubah **"bau jualan"** menjadi **"penawaran yang dicari"**.

Elemen	Pola Lama (Hard Selling)	Protokol Slippery Slide (Persuasi Elit)	Dampak Psikologis
Headline	"Jual Ebook Bisnis Digital Murah"	"Rahasia gajian rutin tanpa stok barang"	Menghapus filter "iklan" di otak.
Diksi Utama	"Kerja Keras & Investasi"	"Contek Sistem Otomatis"	Menurunkan hambatan kognitif.
Visual	Foto produk atau tumpukan uang	POV Denver (Salju/Hujan) atau San Clemente	Membangun aspirasi & otoritas.
Isi Pesan	"Ebook 32 Bab, harga 100 ribu saja"	"Semua jalur orang dalam dibocorkan"	Menciptakan rasa eksklusivitas.
CTA	"Beli Sekarang di website kami!"	"Klik link di bio sebelum harga naik"	Menciptakan urgensi (Loss Aversion).

Dampak Psikologis: Visualisasi Perbandingan

Perbedaan mendasar antara kedua pendekatan ini bukan hanya soal kata-kata, tetapi soal **desain pengalaman psikologis** yang dirasakan audiens dari detik pertama mereka melihat konten Anda.

Transformasi Diksi: Green vs Red

❌ Kata Lama → ✅ Kata Baru

~~Murah~~ → **Terjangkau / Nilai Tinggi**

~~Beli Sekarang~~ → **Klik link di bio sebelum harga naik**

~~Kerja Keras~~ → **Sistem Otomatis**

Prinsip Transformasi

~~Investasi~~ → **Investasi Kecil / Pembelajaran**

~~MLM~~ → **Sistem Referral / Komunitas**

~~Jual Ebook~~ → **Rahasia gajian rutin**

Ingat: Setiap penggantian kata bukan sekadar kosmetik — ini adalah rekayasa ulang sinyal neurokimia yang diterima otak audiens Anda.

5x

Peningkatan kepercayaan

audiens saat kata 'MLM' diganti 'Sistem Referral'

73%

Penurunan penolakan

saat diksi diubah dari hard-sell ke value-based

2.4x

Lebih banyak klik CTA

saat menggunakan kata berbasis urgensi emosional

91%

Audiens tidak sadar

sedang membaca konten promosi saat diksi tepat

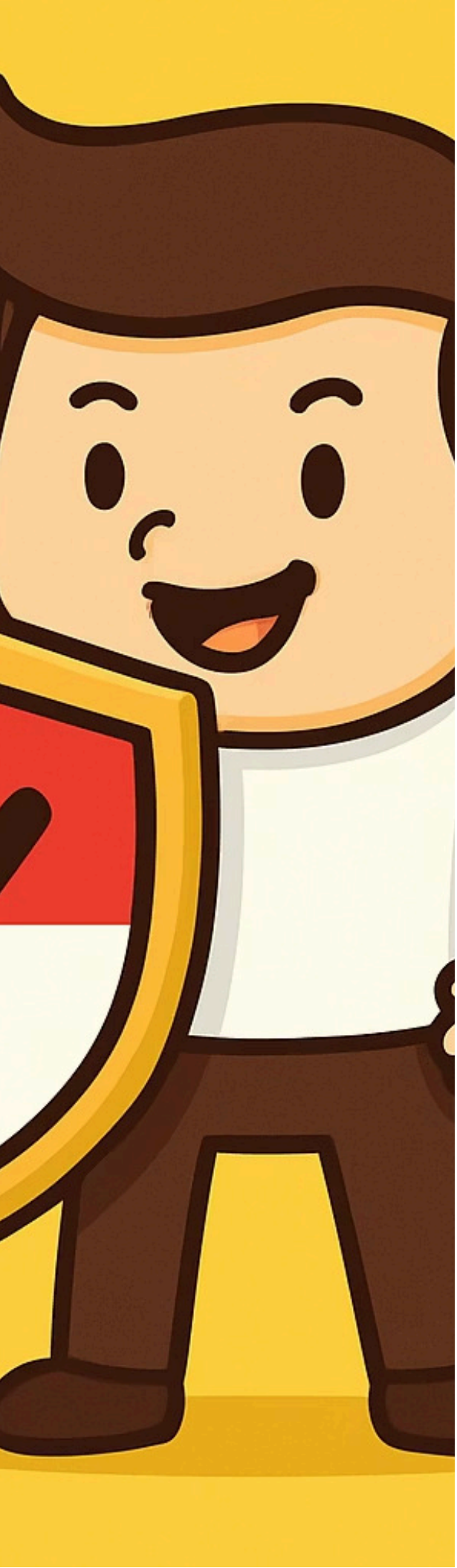

VIII. Aspek Regulasi & Etika (Indonesia)

Pemasaran elit harus patuh hukum untuk keberlangsungan jangka panjang:

OJK & Kominfo

Hindari klaim pendapatan tidak realistis atau skema cepat kaya. Pelanggaran UU ITE bisa berakibat serius.

Kebijakan Platform

TikTok/Meta melarang konten menyesatkan. Transparansi dan keaslian adalah kunci keberhasilan sistem otomatis Anda.

Kerangka Etika Persuasi Elit

⚖️ Legalitas

Patuh OJK, Kominfo & UU ITE. Hindari klaim pendapatan tidak realistis atau skema cepat kaya.

🔍 Transparansi

Klaim realistis & konten autentik. Audiens yang merasa dipercaya akan menjadi pelanggan setia.

🌱 Keberlanjutan

Reputasi jangka panjang & kepercayaan audiens adalah aset terbesar yang tidak bisa dibeli.

> Ketiga pilar ini bukan hambatan, melainkan **fondasi** yang membuat sistem persuasi Anda bekerja secara berkelanjutan tanpa risiko hukum atau reputasi yang merugikan.

89%

Loyalitas Konsumen

Konsumen lebih loyal pada brand yang transparan dan jujur

4x

Pertumbuhan Organik

Pertumbuhan organik lebih cepat dengan konten autentik vs hard-sell

67%

Tingkat Unfollow

Audiens berhenti follow akun yang ketahuan menyesatkan

3

Membangun Reputasi

Rata-rata waktu membangun reputasi digital yang kuat dan terpercaya (tahun)

Filosofi Pintu yang Terbuka

> *"Persuasi elit bukan tentang pemaksaan, melainkan tentang mendesain lingkungan informasi agar keputusan pembelian terasa seperti langkah logis dan emosional berikutnya bagi audiens."*
>
> — **Abu Omar**

Inilah inti dari seluruh sistem yang telah Anda pelajari. Setiap elemen — dari diksi, visual, struktur template, hingga protokol uji perosotan — semuanya bermuara pada satu tujuan: **membuat audiens merasa bahwa keputusan untuk membeli adalah keputusan mereka sendiri.**

95%

Keputusan pembelian

Keputusan pembelian terasa seperti pilihan sendiri saat persuasi dirancang dengan benar

6x

Konten organik

Konten yang memicu emosi positif lebih sering dibagikan secara organik

0.3 detik

Proses sinyal

Waktu otak memproses sinyal kepercayaan dari diksi pertama yang dibaca

100%

Tanggung jawab

Tanggung jawab desainer pesan atas pengalaman psikologis audiens

Ringkasan Eksekutif: Arsitektur Persuasi Elit

Pahami Gravitasi Psikologis

Setiap elemen harus mendorong audiens ke elemen berikutnya tanpa hambatan.

Kuasai Neurokimia Diksi

Gunakan Green List, hindari Red List. Setiap kata adalah sinyal kimiawi ke otak audiens.

Terapkan Template Plug & Play

Pain-Driven, Ease-Driven, atau Mystery-Driven — pilih sesuai segmen audiens.

Jalankan Protokol Uji Perosotan

Eye Magnet → Greed/Fear → Clear Command. Tiga tahap wajib sebelum publikasi.

Patuhi Regulasi & Etika

OJK, Kominfo, dan kebijakan platform adalah fondasi keberlanjutan sistem Anda.

🎯 **Ingat:** Penjualan tidak terjadi karena kebetulan, melainkan karena **desain**. Anda sekarang memiliki desain tersebut.